



**KETUA PENGARAH KESIHATAN MALAYSIA  
DIRECTOR GENERAL OF HEALTH MALAYSIA**

Kementerian Kesihatan Malaysia  
Aras 12, Blok E7, Kompleks E,  
Pusat Pentadbiran Kerajaan Persekutuan  
62590 PUTRAJAYA

Tel.: 03-8000 8000  
Faks: 03-8889 5542  
Email: anhisam@moh.gov.my

Ruj. Tuan :  
Ruj. Kami : KKM.600-29/4/146 Jld. 6 ( 18 )  
Tarikh : 25 September 2020

**SENARAI EDARAN**

*YBhg. Datuk / Dato' Indera / Dato' / Datin / Tuan / Puan,*

**COVID-19: SARINGAN KESIHATAN DALAM KALANGAN INDIVIDU  
DENGAN SEJARAH PERJALANAN PULANG DARI SABAH**

Dengan segala hormatnya perkara di atas adalah dirujuk.

2. Sebagaimana YBhg. Datuk / Dato' Indera / Dato' / Datin / Tuan / Puan sedia maklum, pada ketika ini terdapat peningkatan kes dan kluster COVID-19 di Negeri Sabah di mana beberapa buah daerah telah dikenalpasti sebagai zon merah berikutan bilangan kes melebihi 40 dalam tempoh 14 hari.

3. Mengambil kira keadaan semasa, terdapat keperluan untuk melaksanakan langkah-langkah pencegahan dan kawalan penularan jangkitan COVID-19 ke atas individu dengan sejarah perjalanan dari Sabah. Ia bagi memantau risiko penularan jangkitan dalam kalangan individu yang tiba dari Sabah. Aktiviti saringan ini akan dijalankan selama 14 hari iaitu bermula **pada 27 September 2020 sehingga 10 Oktober 2020**. Aktiviti yang akan dijalankan adalah:

- (i) Memuat turun dan mendaftar aplikasi MySejahtera dan daftar masuk (*check-in*) menggunakan aplikasi ini setibanya di Pintu Masuk Antarabangsa (PMA) Negara.
- (ii) Menjalani saringan gejala jangkitan saluran pernafasan dan diambil swab bagi ujian pengesanan COVID-19 seurus tiba di PMA. Carta alir saringan COVID-19 adalah seperti di "Lampiran 1".
- (iii) Semua individu akan diberikan surat perintah pengawasan dan pemerhatian di rumah (HSO), dan dipakaikan gelang tangan (*wristband*). Tarikh HSO adalah dari tarikh ketibaan di PMA

sehingga keputusan makmal di perolehi. Pelepasan HSO diberikan sekiranya keputusan ujian makmal negatif COVID-19.

- (iv) Individu yang perlu meneruskan perjalanan ke rumah masing-masing dengan menaiki kenderaan awam termasuk teksi dan kereta *grab*, akan diberikan surat kebenaran (Lampiran 2) untuk ke alamat yang ditetapkan pada hari tersebut.
- (v) Sekiranya individu mengalami gejala jangkitan saluran pernafasan dalam tempoh 14 hari dari tarikh pulang, individu perlu menjalani ulangan ujian COVID-19.

4. Saringan ke atas individu (warganegara dan bukan warganegara) yang pulang dari Sabah ini dikecualikan dari caj ujian COVID-19.

5. Tempoh pelaksanaan langkah-langkah pencegahan dan kawalan penularan jangkitan COVID-19 ke atas individu yang baru pulang dari Sabah akan disemak dari semasa ke semasa, berdasarkan penilaian risiko penularan jangkitan pada masa tersebut. Pihak YBhg. Datuk / Dato' Indera / Dato' / Datin / Tuan / Puan akan dimaklumkan mengenai sebarang perubahan berkaitannya.

6. YBhg. Datuk / Dato' Indera / Dato' / Datin / Tuan / Puan adalah dipohon untuk memastikan arahan ini disampaikan kepada fasiliti kesihatan di bawah seliaan masing-masing dengan kadar segera. Perhatian dan kerjasama yang diberikan oleh YBhg. Datuk / Dato' Indera / Dato' / Datin / Tuan / Puan berhubung perkara ini didahului dengan ucapan ribuan terima kasih.

Sekian.

**" BERKHIDMAT UNTUK NEGARA "**

*Saya yang menjalankan amanah,*

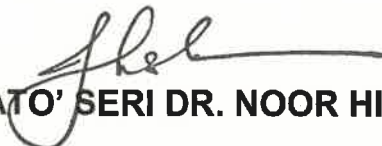
  
(TAN SRI DATO' SERI DR. NOOR HISHAM ABDULLAH)

s.k.

Timbalan Ketua Setiausaha (Kewangan), KKM

Timbalan Ketua Pengarah Kesihatan (Kesihatan Awam), KKM

Timbalan Ketua Pengarah Kesihatan (Perubatan), KKM

Timbalan Ketua Pengarah Kesihatan (P&ST), KKM

Setiausaha Bahagian  
Bahagian Kewangan, KKM

Pengarah  
Bahagian Kawalan Penyakit, KKM

Pengarah  
Bahagian Perkembangan Perubatan, KKM

Pengarah  
Bahagian Pembangunan Kesihatan Keluarga, KKM

Pengarah  
Makmal Kesihatan Awam Kebangsaan

## **SENARAI EDARAN**

Pengarah  
Institut Penyelidikan Perubatan

Pengarah  
Jabatan Kesihatan Negeri Perlis

Pengarah  
Jabatan Kesihatan Negeri Kedah

Pengarah  
Jabatan Kesihatan Negeri Pulau Pinang

Pengarah  
Jabatan Kesihatan Negeri Perak

Pengarah  
Jabatan Kesihatan Negeri Selangor

Pengarah  
Jabatan Kesihatan WP Kuala Lumpur & Putrajaya

Pengarah  
Jabatan Kesihatan Negeri N. Sembilan

Pengarah  
Jabatan Kesihatan Negeri Melaka

Pengarah  
Jabatan Kesihatan Negeri Johor

Pengarah  
Jabatan Kesihatan Negeri Pahang

Pengarah  
Jabatan Kesihatan Negeri Terengganu

Pengarah  
Jabatan Kesihatan Negeri Kelantan

Pengarah  
Jabatan Kesihatan Negeri Sarawak

Pengarah  
Jabatan Kesihatan Negeri Sabah

Pengarah  
Jabatan Kesihatan WP Labuan

LAMPIRAN 1

CARTA ALIR KEMASUKAN INDIVIDU YANG PULANG DARI SABAH KE NEGERI-NEGERI LAIN

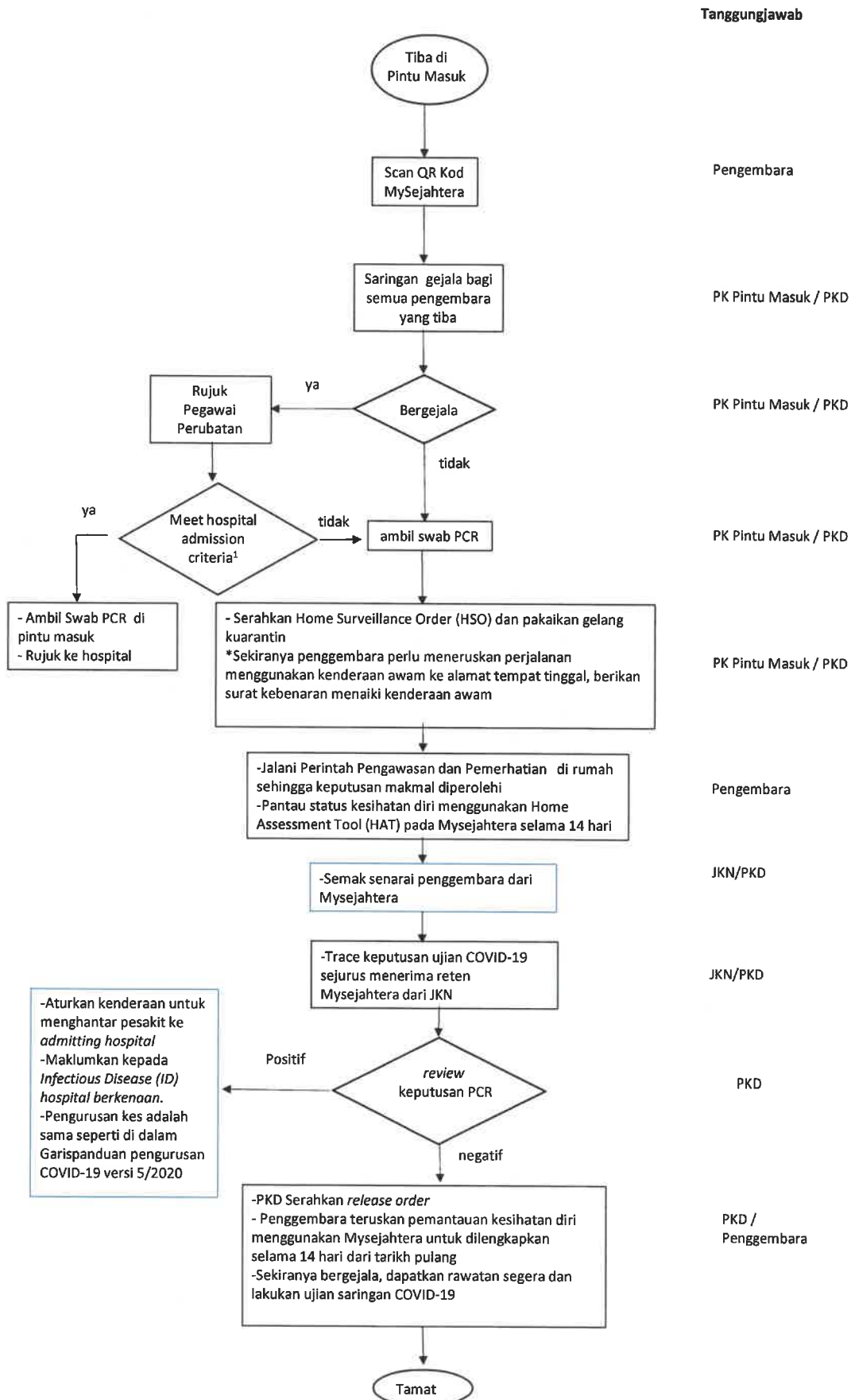

<sup>1</sup> Rujuk Annex 2, Garispanduan pengurusan COVID-19 versi 05/2020



KEMENTERIAN KESIHATAN  
MALAYSIA

**SURAT KEBENARAN MENAIKI KENDERAAN AWAM**

**Fail Rujukan:**

Pejabat Kesihatan Daerah / Pejabat Kesihatan Pintu Masuk .....  
No. Telefon: .....

Adalah dimaklumkan bahawa individu berikut :

Nama :  
No Kad Pengenalan :

telah diarahkan untuk menjalani Perintah Pengawasan dan Pemerhatian di rumah bermula dari ..... sehingga keputusan ujian pengesanan COVID-19 diperolehi.

Walau bagaimanapun, individu ini telah diberi **kelonggaran** menaiki kenderaan awam untuk pulang ke alamat berikut:.....  
.....  
pada..... (tarikh perjalanan) bagi menjalani perintah berkenaan.

Beliau perlu mematuhi protokol kesihatan berikut semasa perjalanan ke alamat yang dinyatakan diatas :

- a. Memakai pelitup muka dan sentiasa mengamalkan penjarakan sosial fizikal serta patuh kepada SOP sepanjang tempoh perjalanan.
- b. Hanya dibenarkan **untuk terus ke alamat yang dinyatakan di atas SAHAJA.**
- c. Hanya diberi **kelonggaran perjalanan pada tarikh** yang dinyatakan di atas sahaja.
- d. Menghubungi Pejabat Kesihatan Daerah : ..... (nama daerah dan nombor telefon PKD) seurus tiba ke destinasi.

Kerjasama pihak tuan/puan amat dihargai.

Sekian, terima kasih

<b>Pegawai Diberi Kuasa</b>	
<b>Nama</b>	
<b>Jawatan</b>	
<b>Tarikh &amp; Masa</b>	